อบต.ตะพง

อ.เมือง จ.ระยอง

จดหมายข่าว

องค์การบริหารส่วนตำบลตะพง

ปีที่ ๙ ฉบับที่ ๑ ประจำเดือน ตุลาคม - ธันวาคม ๒๕๖๓

กิจกรรมเข้าแถวเคารพธงชาติ เดือน ตุลาคม ๒๕๖๓

วันจันทร์ที่ ๑๒ ตุลาคม ๒๕๖๓ เวลา ๐๘.๐๐ น. คณะผู้บริหารและพนักงานองค์การบริหารส่วนตำบลตะพง ได้ร่วมกันเข้าแถวยืนตรงเคารพธงชาติ สวดมนต์ และกล่าวคำปฏิญาณตน เพื่อเป็นการแสดงความเคารพต่อสถาบันชาติ และร่วมภาคภูมิใจในเอกราชที่บรรพบุรุษต้องเสียสละเลือดเนื้อ เพื่อปกป้องประเทศชาติไทย พร้อมทั้งรับนโยบายการปฏิบัติงานรวมถึงแจ้งข้อมูลข่าวสารแก่ฝ่ายงานที่เกี่ยวข้องให้ได้รับทราบทั่วกัน

โดยในครั้งนี้ นายอมร เวียนหาผล ปลัดองค์การบริหารส่วนตำบลตะพง ได้ให้คำแนะนำถึงการปฏิบัติงานในปีงบประมาณ ๒๕๖๔ การเตรียมเอกสารสำหรับการรับการประเมินโบนัสและช่วงนี้ มีฝนตกพายุเข้าหลายพื้นที่ในตำบลตะพง ได้รับผลกระทบ งานป้องกันและบรรเทาสาธารณภัย งานเทศกิจ อาจต้องทำงานหนัก เพื่อช่วยแก้ไขปัญหาความเดือดร้อนของประชาชน พร้อมกันนี้ได้มีการแนะนำพนักงานส่วนตำบล

รับโอนตั้งแต่วันที่ ๒ ตุลาคม ๒๕๖๓ จำนวน ๑ ท่าน คือ

๑. นางพิจิตร์ งาเจือ ตำแหน่งหัวหน้าฝ่ายการเงิน สังกัดกองคลัง

รับโอนตั้งแต่วันที่ ๕ ตุลาคม ๒๕๖๓

๑. นายสุรวัจน์ หมื่นพวง ตำแหน่ง นักวิเคราะห์นโยบายและแผน สังกัดสำนักปลัดองค์การบริหารส่วนตำบล

พร้อมกันนี้ได้มอบใบประกาศให้พนักงานส่วนตำบลเลื่อนระดับและแต่งตั้งให้ดำรงตำแหน่งในระดับที่สูงขึ้นสำหรับตำแหน่งผู้ปฏิบัติงานที่มีประสบการณ์ จำนวน ๓ รายดังนี้

๑. นางสาวปุญชรัสมิ์ คุ้มไพฑูรย์ ตำแหน่ง นักทรัพยากรบุคคลชำนาญการ

๒. นางสาวจุไรรัตน์ อยู่ชะออ ตำแหน่ง นักวิชาการจัดเก็บรายได้ชำนาญการ

๓. นายสุรชัย แสนอุบล ตำแหน่ง นักวิชาการพัสดุชำนาญการ

และ มอบวุฒิบัตรให้ นางอรอุมา ชำนาญ พนักงานส่วนตำบลตำแหน่ง นักวิชาการศึกษาปฏิบัติการ ที่ได้เข้าร่วมกิจกรรม "ส่งเสริมการมีส่วนร่วมต้านทุจริต ตามโครงการ Strong จิตพอเพียงต้านทุจริต จากสำนักงานคณะกรรมการป้องกันและปราบปรามการทุจริตแห่งชาติประจำจังหวัดระยอง ณ องค์การบริหารส่วนตำบลตะพง อำเภอเมืองระยอง จังหวัดระยอง

ลงนามบันทึกข้อตกลงความร่วมมือการบริหารจัดการศูนย์กำจัดขยะมูลฝอยฯ

วันที่ ๑๒ ตุลาคม ๒๕๖๓ เวลา ๑๐.๐๐ น. นายทวีป แสงกระจ่าง นายกองค์การบริหารส่วนตำบลตะพง เข้าร่วมลงนามบันทึกข้อตกลงความร่วมมือการบริหารจัดการศูนย์กำจัดขยะมูลฝอยรวมแบบครบวงจร จังหวัดระยอง และการบริหารจัดการมูลฝอยติดเชื้อในพื้นที่จังหวัดระยอง ซึ่งองค์การบริหารส่วนจังหวัดระยอง ได้ดำเนินงานศูนย์กำจัดขยะมูลฝอยรวมแบบครบวงจร จังหวัดระยอง เพื่อแก้ไขปัญหาการจัดการขยะมูลฝอยขององค์กรปกครองส่วนท้องถิ่นในพื้นที่จังหวัดระยอง ตามนโยบายการจัดการขยะของกระทรวงมหาดไทย ในการรวมกลุ่มพื้นที่จัดการมูลฝอย (Clusters) ขององค์กรปกครองส่วนท้องถิ่น ให้เป็นไปอย่างมีประสิทธิภาพ มีความคุ้มค่า และเพื่อรองรับการพัฒนาของเมือง ภายใต้แผนเขตพัฒนาพิเศษภาคตะวันออก (Eastern Economic Corridor : EEC) รวมถึงการบริหารจัดการมูลฝอยติดเชื้อ ตามนโยบายการบริหารจัดการมูลฝอยติดเชื้อแบบศูนย์รวมของกระทรวงสาธารณสุข ณ ห้องประชุมชั้น ๒ อาคารอเนกประสงค์ ศูนย์กำจัดขยะมูลฝอยรวมแบบครบวงจร จังหวัดระยอง

การตรวจประเมิน ประสิทธิภาพ และประสิทธิผลฯ ปี ๒๕๖๓

วันพฤหัสบดีที่ ๑๕ ตุลาคม ๒๕๖๓ เวลา ๘.๓๐ น. องค์การบริหารส่วนตำบลตะพง ได้รับการตรวจประเมินประสิทธิภาพและประสิทธิผลการปฏิบัติราชการ เพื่อเสนอขอรับเงินรางวัลประจำปีสำหรับองค์กรปกครองส่วนท้องถิ่น ประจำปีงบประมาณ ๒๕๖๓ โดยมีนายทวีป แสงกระจ่าง นายกองค์การบริหารส่วนตำบลตะพง นายอมร เวียนหาผล ปลัดองค์การบริหารส่วนตำบลตะพง พร้อมด้วยคณะผู้บริหาร ข้าราชการ และพนักงานองค์การบริหารส่วนตำบลตะพง เข้ารับการตรวจประเมิน ฯ ๔ ด้าน คือ ด้านที่ ๑ ด้านประสิทธิผลการปฏิบัติราชการ ด้านที่ ๒ ด้านคุณภาพการให้บริการ ด้านที่ ๓ ด้านประสิทธิภาพของการปฏิบัติราชการ ด้านที่ ๔ ด้านการพัฒนาองค์กร ซึ่งกรรมการ ตรวจการประเมินประกอบไปด้วย ๑.นายธาตรี นามะสนธิ ผู้ทรงคุณวุฒิใน ก.อบต.จังหวัดระยอง ประธานอนุกรรมการ ๒.นายไตรภพ บรรเทิงสุข ปลัดองค์การบริหารส่วนตำบลหนองบัว อนุกรรมการ ๓.นางจินตนา รักสุจริตวงศ์ คลังจังหวัดระยอง อนุกรรมการ ๔.นายอุดร ธรรมมา ผู้อำนวยการโรงเรียนบ้านมาบตาพุด อนุกรรมการ ๕. นางสาวรุสลีนา เสนาทิพย์ นักส่งเสริมการปกครองท้องถิ่นปฏิบัติการผู้แทนท้องถิ่นจังหวัดระยอง อนุกรรมการ/เลขานุการ ณ ห้องประชุมสภาองค์การบริหารส่วนตำบลตะพง อำเภอเมืองระยอง จังหวัดระยอง

กิจกรรมจิตอาสาพัฒนา

วันศุกร์ที่ ๑๖ ตุลาคม ๒๕๖๓ เวลา ๙.๐๐ น. คณะผู้บริหารและเจ้าหน้าที่องค์การบริหารส่วนตำบลตะพง เข้าร่วมกิจกรรมจิตอาสาพัฒนาเนื่องในโอกาสวันสำคัญของชาติไทย วันคล้ายวันพระบรมราชสมภพ พระบาทสมเด็จพระปรเมนทรรามาธิบดีศรีสินทรมหามงกุฎพระจอมเกล้าเจ้าอยู่หัว (รัชกาลที่ ๔) ร่วมกับศูนย์อำนวยการจิตอาสาพระราชทาน อำเภอเมืองระยอง จังหวัดระยอง ณ วัดช้างชนศิริราษฎร์บำรุง ตำบลตะพง อำเภอเมืองระยอง จังหวัดระยอง

กิจกรรมเชิดชูสถาบันชาติ ศาสนาพระมหากษัตริย์

วันจันทร์ที่ ๒๖ ตุลาคม ๒๕๖๓ เวลา ๑๗.๓๐ น. องค์การบริหารส่วนตำบลตะพง นำโดย นายทวีป แสงกระจ่าง นายกองค์การบริหารส่วนตำบลตะพง พร้อมด้วยคณะผู้บริหารองค์การบริหารส่วนตำบลตะพง สมาชิกสภาองค์การบริหารส่วนตำบลตะพง ผู้นำชุมชนตำบลตะพงประชาชนตำบลตะพงและบริเวณใกล้เคียงร่วมกิจกรรมเชิดชูสถาบันชาติ ศาสนาพระมหากษัตริย์ แสดงความจงรักภักดี โดยกิจกรรมประกอบไปด้วย

- กิจกรรมเชิดชูสถาบันชาติ ร่วมร้องเพลงชาติไทย
- กิจกรรม เชิดชูพระพุทธศาสนา ร่วมสวดมนต์ไหว้พระ
- กิจกรรมปกป้องและเชิดชูสถาบันพระมหากษัตริย์ ร่วมกันถวายความเคารพ พระบรมฉายาลักษณ์อดีตบูรพมหากษัตริย์ ราชวงศ์จักรี และร่วมร้องเพลง สรรเสริญพระบารมี ณ บริเวณสนามฟุตบอล ตลาดกลางผลไม้ตะพง ตำบลตะพง อำเภอเมืองระยอง จังหวัดระยอง

รับโล่เชิดชูเกียรติ การจัดบริการอาชีวอนามัยฯ ระดับดีเด่น

วันพุธที่ ๒๘ ตุลาคม ๒๕๖๓ เวลา ๑๓.๓๐ น. นายสฤษดิ์ เรี่ยมทอง รองนายกองค์การบริหารส่วนตำบลตะพง พร้อมด้วย นายอมร เวียนหาผล ปลัดองค์การบริหารส่วนตำบลตะพง และนายรุ่ง คีรีแลง ผู้อำนวยการกองสาธารณสุขและสิ่งแวดล้อมองค์การบริหารส่วนตำบลตะพง เข้ารับโล่เชิดชูเกียรติ ในการดำเนินงาน การจัดบริการอาชีวอนามัยและเวชกรรมสิ่งแวดล้อม ในระดับ ดีเด่น จาก นพ.โอภาส การย์กวินพงศ์ อธิบดีกรมควบคุมโรค ซึ่ง โรงพยาบาลส่งเสริมสุขภาพตำบลตะพงและโรงพยาบาลส่งเสริมสุขภาพตำบลบ้านยายดา ในความดูแลขององค์การบริหารส่วนตำบลตะพง ได้เข้าร่วมดำเนินการ และได้รับการประเมินตามมาตรฐานการจัดบริการอาชีวอนามัยและเวชกรรมสิ่งแวดล้อมของกรมควบคุมโรค ประจำปีงบประมาณ ๒๕๖๒ ในเวทีการประชุมเชิงปฏิบัติการเรื่อง "เก้าต่อเนื่องอย่างมั่นคง ๑๕ ปี คลินิกโรคจากการทำงาน" ณ ห้องประชุมโรงแรมใบหยกสกาย กรุงเทพมหานคร

กิจกรรมเคารพธงชาติ ประจำเดือน พฤศจิกายน ๒๕๖๓

วันจันทร์ที่ ๙ พฤศจิกายน ๒๕๖๓ เวลา ๐๘.๐๐ น. คณะผู้บริหารและพนักงานองค์การบริหารส่วนตำบลตะพง ได้ร่วมกันเข้าแถวยืนตรงเคารพธงชาติ สวดมนต์ และกล่าวคำปฏิญาณตน เพื่อเป็นการแสดงความเคารพต่อสถาบันชาติ และร่วมภาคภูมิใจในเอกราชที่บรรพบุรุษต้องเสียสละเลือดเนื้อ เพื่อปกป้องประเทศชาติไทย พร้อมทั้งรับนโยบายการปฏิบัติงาน รวมถึงแจ้งข้อมูลข่าวสารแก่ฝ่ายงานที่เกี่ยวข้องให้ได้รับทราบทั่วกัน

โดยในครั้งนี้ นายกฤษดา สุวรรณ รองปลัดองค์การบริหารส่วนตำบลตะพง ได้ร่วมแสดงความยินดีกับ นายบัญญัติ เตียวัฒนานนท์ ผู้อำนวยการกองสวัสดิการสังคม (นักบริหารงานสวัสดิการสังคมระดับต้น) ได้เข้าร่วมอบรมหลักสูตรอำนวยการท้องถิ่นระดับกลางรุ่นที่ ๗ ระหว่างวันที่ ๒๙ เมษายน - ๒๙ พฤษภาคม ๒๕๖๓ ณ สถาบันพัฒนาบุคลากรท้องถิ่น และได้รับรางวัลผู้มีผลการเรียนดีในหลักสูตรดังกล่าวและการรายงานผลการประชุมหัวหน้าส่วนราชการ ผู้บริหารองค์กรปกครองส่วนท้องถิ่นอำเภอเมืองระยอง โดย นางนลินภัสร์ พงษ์วัฒนภัค หัวหน้าฝ่ายเทศกิจ ประจำเดือน พฤศจิกายน รายละเอียดดังนี้

๑. ในช่วงฤดูหนาว เชื้อโควิด ๑๙ จะแพร่ขยายได้ดี ให้แจ้งเตือนประชาชนให้ดูแลสุขภาพ ให้มีการป้องกันโรค โดยสวมใส่หน้ากากอนามัยทุกคน

๒. เกษตรอำเภอเมืองระยอง แจ้งเรื่องโครงการตู้เย็นข้างบ้าน แจกเมล็ดพันธุ์ที่องค์การบริหารส่วนตำบลตะพง ในวันที่ ๑๑ พฤศจิกายน ๒๕๖๓

๓. ห้ามข้าราชการ กำนัน ผู้ใหญ่บ้าน และบุตรหลาน เข้าไปยุ่งเกี่ยวกับยาเสพติด ถ้าตรวจพบจะดำเนินการอย่างเด็ดขาด

๔. การร่วมชุมนุมประท้วงให้ท้องถิ่นช่วยเป็นหูเป็นตาให้เจ้าหน้าที่ โดยการแจ้งเหตุก่อนล่วงหน้าเพื่อป้องกันการประท้วงที่รุนแรง ณ องค์การบริหารส่วนตำบลตะพง อำเภอเมืองระยอง จังหวัดระยอง

โครงการฝึกอบรมและพัฒนาผู้พิการและผู้ดูแลคนพิการ

วันอังคารที่ ๑๐ พฤศจิกายน ๒๕๖๓ เวลา ๐๘.๔๕ น. นายทวีป แสงกระจ่าง นายกองค์การบริหารส่วนตำบลตะพง เป็นประธานเปิดโครงการฝึกอบรมและพัฒนาผู้พิการ และผู้ดูแลคนพิการให้เข้าถึงการบริการภาครัฐตำบลตะพงประจำปี ๒๕๖๔ โดยมีวัตถุประสงค์เพื่อส่งเสริมและพัฒนาคุณภาพชีวิตคนพิการให้เกิดการมีส่วนร่วมในด้านต่าง ๆ ให้คนพิการมีการดำรงชีพร่วมกับผู้อื่นในสังคมได้อย่างไม่มีปัญหา และสามารถเข้าถึงสิทธิอย่างเสมอภาค และเท่าเทียมกับคนปกติ และให้เข้าถึงการบริการต่าง ๆ ของภาครัฐ ได้อย่างมีประสิทธิภาพ โดยภาคเช้า บรรยายในหัวข้อ “สวัสดิการแห่งรัฐที่เกี่ยวข้องกับผู้พิการ/ผู้ดูแลคนพิการ” โดย นางสาวดวงแก้ว ศิลปะรุ ตำแหน่งนักพัฒนาสังคม ศูนย์บริการคนพิการจังหวัดระยอง สำนักงานพัฒนาสังคมและความมั่นคงของมนุษย์จังหวัดระยอง และภาคบ่าย บรรยายในหัวข้อ “สิทธิผู้พิการและผู้ดูแลคนพิการในการเข้าถึงการบริการภาคประชารัฐ” โดย นายสมศักดิ์ จันทร์พราหมณ์ นายกสมาคมคนพิการจังหวัดระยอง ณ ห้องประชุมสภาองค์การบริหารส่วนตำบลตะพง

รับโล่รางวัล ตำบลปลอดภัยเข้มแข็งด้านการแพทย์ฉุกเฉิน

วันพฤหัสบดีที่ ๑๒ พฤศจิกายน ๒๕๖๓ เวลา ๙.๐๐ น. นายเกรียง ไกรเดช เลขานุการนายกองค์การบริหารส่วนตำบลตะพง และนายรุ่ง คีรีแลง ผู้อำนวยการกองสาธารณสุขและสิ่งแวดล้อม องค์การบริหารส่วนตำบลตะพง ร่วมรับโล่รางวัลตำบลปลอดภัยเข้มแข็งด้านการแพทย์ฉุกเฉิน โดยมีนายแพทย์เกียรติภูมิ วงศ์รจิต ปลัดกระทรวงสาธารณสุข ผู้แทนรัฐมนตรีว่าการกระทรวงสาธารณสุข เป็นประธานการมอบโล่รางวัลซึ่งสถาบันการแพทย์ฉุกเฉินแห่งชาติ ได้จัดทำโครงการส่งเสริมตำบลปลอดภัยเข้มแข็ง ด้านการแพทย์ฉุกเฉินขึ้น เพื่อส่งเสริม สนับสนุน และสร้างความร่วมมือกับองค์กรปกครองส่วนท้องถิ่นที่เกี่ยวข้อง ในการดำเนินงานตำบลปลอดภัย ด้านการแพทย์ฉุกเฉิน ซึ่งมีองค์กรปกครองส่วนท้องถิ่นที่ผ่านเกณฑ์ ประจำปี พ.ศ. ๒๕๖๓ จำนวน ๒๔ แห่ง ณ อาคารพัฒนาบุคลากรทางการแพทย์ฉุกเฉิน ชั้น ๖ สถาบันการแพทย์ฉุกเฉินแห่งชาติ จังหวัดนนทบุรี

พิธีเปิด การรณรงค์ควบคุมป้องกันโรคไข้เลือดออก อ.เมืองระยอง จ.ระยอง

วันอังคารที่ ๑๗ พฤศจิกายน ๒๕๖๓ เวลา ๙.๐๐ น. นายสฤษดิ์ เรี่ยมทอง รองนายกองค์การบริหารส่วนตำบลตะพง ร่วมพิธีเปิด การรณรงค์ควบคุมป้องกันโรคไข้เลือดออก อำเภอเมืองระยอง ตามโครงการรณรงค์เพื่อลดการแพร่ระบาดของโรคไข้เลือดออกเขตพื้นที่อำเภอเมืองระยอง โดยภาคีเครือข่ายแบบบูรณาการปี ๒๕๖๓ โดยสำนักงานสาธารณสุขอำเภอเมืองระยอง ร่วมกับกองทุนส่งเสริมสุขภาพชุมชนรอบเขตประกอบการอุตสาหกรรมเชิงนิเวศ IRPC รัศมี ๕ กิโลเมตร โดยได้รับเกียรติจาก นายแพทย์สุนทร เหรียญภูมิการกิจ สาธารณสุขจังหวัดระยอง เป็นประธานในพิธีเปิด ร่วมด้วย นายสุพจน์ ต่ออาจหาญ นายอำเภอเมืองระยองและตัวแทนจากหน่วยงานราชการและเอกชน ณ อาคารอเนกประสงค์ องค์การบริหารส่วนตำบลบ้านแลง อำเภอเมืองระยอง จังหวัดระยอง

การประชุมคณะกรรมการบริหารตลาดกลางผลไม้ตะพงที่ ๑/๒๕๖๔

วันอังคารที่ ๑๗ พฤศจิกายน ๒๕๖๓ เวลา ๙.๐๐ น. นายทวีป แสงกระจ่าง นายกองค์การบริหารส่วนตำบลตะพง เป็นประธานการประชุมคณะกรรมการบริหารตลาดกลางผลไม้ตะพงที่ ๑/๒๕๖๔ พร้อมด้วยคณะผู้บริหารองค์การบริหารส่วนตำบลตะพง เพื่อพิจารณาการจัดทำสัญญาเช่า และหารือแนวทางปฏิบัติในการบริหารจัดการตลาดผลไม้ตะพง ประจำปีงบประมาณ ๒๕๖๔ ณ ห้องประชุม OTOP องค์การบริหารส่วนตำบลตะพง อำเภอเมืองระยอง จังหวัดระยอง

บำเพ็ญสาธารณประโยชน์กองทัพเรือ ๒๕๖๓

วันพุธที่ ๑๘ พฤศจิกายน ๒๕๖๓ เวลา ๐๙.๐๐ น. นายทวีป แสงกระจ่าง นายกองค์การบริหารส่วนตำบลตะพง พร้อมด้วยเจ้าหน้าที่ องค์การบริหารส่วนตำบลตะพง ร่วมบำเพ็ญสาธารณประโยชน์เนื่องในโอกาส วันกองทัพเรือ ๒๕๖๓ ณ วัดปลวกเกตุ ตำบลเชิงเนิน อำเภอเมืองระยอง จังหวัดระยอง

โรงเรียนพอเพียงท้องถิ่น (Local Sufficiency School : LSS)

วันพุธที่ ๑๘ พฤศจิกายน ๒๕๖๓ เวลา ๐๙.๐๐ น. กองการศึกษา ศาสนา และวัฒนธรรม องค์การบริหารส่วนตำบลตะพง จัดประชุมเชิงปฏิบัติการเพื่อชี้แจงแนวทางการจัดกิจกรรมการเรียนการสอน "โรงเรียนพอเพียงท้องถิ่น (Local Sufficiency School : LSS) ผู้บริหาร ครู บุคลากรโรงเรียนอนุบาลตะพง โดยมีนายฉกรรณ์ คชรินทร์ รองนายกองค์การบริหารส่วนตำบลตะพง เป็นประธานการประชุม ร่วมด้วย นายอมร เวียนหาผล ปลัดองค์การบริหารส่วนตำบลตะพง และนายปัญจนอง วงศ์บุปผา อดีตผู้อำนวยการโรงเรียนวัดตะพงนอก ณ ห้องประชุม OTOP องค์การบริหารส่วนตำบลตะพง อำเภอเมืองระยอง จังหวัดระยอง

กิจกรรม อสม.ตะพง ขวนวิ่ง ๒๕๖๓

วันจันทร์ที่ ๒๓ พฤศจิกายน ๒๕๖๓ เวลา ๐๖.๐๐ น. นายทวีป แสงกระจ่าง นายกองค์การบริหารส่วนตำบลตะพงเป็นประธานเปิดงาน อสม.ตะพง เดินวิ่ง โดยมี นายชาญศิลป์ ตรีนุชกร ประธานกรรมการ บริษัท ไออาร์พีซี จำกัด(มหาชน) กล่าวต้อนรับ ซึ่งกิจกรรมดังกล่าวมาจากการสนับสนุนของกองทุนส่งเสริมสุขภาพชุมชนรอบเขตประกอบการอุตสาหกรรมเชิงนิเวศไออาร์พีซีรัศมี ๕ กิโลเมตร เพื่อให้ประชาชนโดยรอบเขตประกอบการอุตสาหกรรมเชิงนิเวศไออาร์พีซี รัศมี ๕ กิโลเมตร มีสุขภาพอนามัยที่แข็งแรง ทั้งกายและใจ ปราศจากโรคภัยไข้เจ็บ สามารถดำรงชีวิตอย่างมีความสุขในสังคม ผู้ร่วมกิจกรรมประกอบไปด้วย หัวหน้าส่วนราชการ ผู้นำชุมชนรอบเขตประกอบการฯ และ อสม.ตำบลตะพง ณ สวนโซลาร์ลอยน้ำ IRPC ตำบลตะพง อำเภอเมืองระยอง จังหวัดระยอง

พิธีเปิด "สวนโซล่าร์ลอยน้ำ IRPC"

วันจันทร์ที่ ๒๓ พฤศจิกายน ๒๕๖๓ เวลา ๙.๓๐ น. นายทวีป แสงกระจ่าง นายกองค์การบริหารส่วนตำบลตะพง ร่วมพิธีเปิด "สวนโซล่าร์ลอยน้ำ IRPC"โดยมีนายชาญศิลป์ ตรีนุชกร ประธานกรรมการ บริษัท ไออาร์พีซี จำกัด(มหาชน) เป็นประธานเปิดโครงการ ซึ่งสวนโซลาร์ลอยน้ำ IRPC มีเนื้อที่รวม ๒๐๐ ไร่ ตอบรับต่อนโยบายของรัฐในการใช้พลังงานหมุนเวียนด้วยนวัตกรรมเม็ดพลาสติกของ IRPC ที่ผลิตภายในประเทศส่งเสริมภาคเศรษฐกิจพร้อมทั้งบูรณาการสร้างคุณค่าด้านสิ่งแวดล้อมและสังคม ซึ่งมีกำลังการผลิตไฟฟ้าขนาด ๑๒.๕ เมกะวัตต์ และยังมีขนาดใหญ่ที่สุดในเอเชียตะวันออกเฉียงใต้ ณ ตำบลตะพง อำเภอเมืองระยอง จังหวัดระยอง

ลงแขกเกี่ยวข้าว ตามโครงการสืบสานการทำนาแบบดั้งเดิม ปี ๒๕๖๓

วันจันทร์ที่ ๒๓ พฤศจิกายน ๒๕๖๓ เวลา ๙.๐๐ น. นายทวีป แสงกระจ่าง นายกองค์การบริหารส่วนตำบลตะพง เป็นประธาน เปิดกิจกรรม ลงแขกเกี่ยวข้าว ตามโครงการสืบสานการทำนาแบบดั้งเดิม โดยความร่วมมือกับชุมชน โรงเรียนวัดยายดา ประจำปี ๒๕๖๓ พร้อมด้วยคณะกรรมการ สถานศึกษาขั้นพื้นฐาน โรงเรียนวัดยายดา ผู้อำนวยการ คณะครู ผู้ปกครองนักเรียน โรงเรียนวัดยายดา ซึ่งวัตถุประสงค์ การจัดกิจกรรม เพื่อร่วมทำนากับชุมชนและผู้ปกครอง ตลอดจนปลูกฝังให้นักเรียนเกิดความตระหนักเห็นความสำคัญของข้าวและอาชีพหลักของบรรพบุรุษ ให้นักเรียนรู้จักและรักท้องถิ่น และเป็นการสร้างความร่วมมือที่ดีระหว่างโรงเรียนกับชุมชน ณ แปลงนาสาธิตโรงเรียนวัดยายดา ตำบลตะพง อำเภอเมืองระยอง จังหวัดระยอง

พิธีมอบทุนการศึกษาเพื่อชุมชน ประจำปี ๒๕๖๓

วันอังคารที่ ๒๔ พฤศจิกายน ๒๕๖๓ เวลา ๐๙.๓๐ น. นายทวีป แสงกระจ่าง นายกองค์การบริหารส่วนตำบลตะพง ร่วมพิธีมอบทุนการศึกษาเพื่อชุมชน ประจำปี ๒๕๖๓ บริษัท ไออาร์พีซี จำกัด (มหาชน) จำนวน ๑๙๘ ทุน โดยได้รับเกียรติจากนายสุพจน์ ต่ออาจหาญ นายอำเภอเมืองระยอง เป็นประธานในพิธี ร่วมด้วย นายสุทน โพธิ์แก้ว กำนันตำบลตะพง นายบุญธรรม โพธิ์แก้ว ประธานสภาองค์การบริหารส่วนตำบลตะพง นาวาโท พานุรัตน์ อุ่นญาติ ผู้บังคับการกองพันทหารราบที่ ๗ ฝ่ายปกครองตำบลตะพง สมาชิกสภาองค์การบริหารส่วนตำบลตะพง และผู้ปกครองนักเรียนที่ได้รับทุนการศึกษาซึ่งโครงการทุนการศึกษา เพื่อชุมชน จัดต่อเนื่องกันมาเป็นปีที่ ๑๒ โดยกระจาย ลงทุกหมู่บ้านที่อยู่รอบเขตประกอบการอุตสาหกรรมไออาร์พีซี โดยได้ความกรุณาจาก กำนัน ผู้ใหญ่บ้าน ประธานชุมชน เป็นผู้พิจารณาคัดเลือกบุตรหลานในหมู่บ้านที่มีผลการเรียนความประพฤติดี ให้ได้รับทุนการศึกษา ตามโครงการทุนการศึกษาเพื่อชุมชน ณ อาคารศูนย์กลางเกษตรจังหวัดระยอง (อบต.ตะพง) ตำบลตะพง อำเภอเมืองระยอง จังหวัดระยอง

พิธีลงนามการส่งมอบการถ่ายโอนภารกิจสาธารณสุขให้แก่ อปท.

วันจันทร์ที่ ๓๐ พฤศจิกายน ๒๕๖๓ เวลา ๑๓.๐๐ น. นายทวีป แสงกระจ่าง นายกองค์การบริหารส่วนตำบลตะพง ร่วมพิธีลงนามการส่งมอบการถ่ายโอนภารกิจสาธารณสุขให้แก่องค์กรปกครองส่วนท้องถิ่น โดยได้รับเกียรติจาก ดร.สาธิต ปิตุเตชะ รัฐมนตรีช่วยว่าการกระทรวงสาธารณสุข เป็นประธานในพิธีลงนาม สำหรับในปีงบประมาณ ๒๕๖๓ มีองค์กรปกครองส่วนท้องถิ่นสมัครขอรับการประเมินความพร้อมในการจัดการด้านสาธารณสุข จำนวน ๔ แห่ง โดยคณะอนุกรรมการส่งเสริมการถ่ายโอนภารกิจสาธารณสุขได้เห็นชอบผลการประเมินความพร้อมในการจัดการด้านสาธารณสุขซึ่งอยู่ในเกณฑ์ระดับสูงทั้ง ๔ แห่ง ซึ่งสำนักงานปลัดกระทรวงสาธารณสุขได้พิจารณาอนุมัติให้ดำเนินการถ่ายโอนโรงพยาบาลส่งเสริมสุขภาพตำบลจำนวน ๕ แห่ง ให้แก่องค์กรปกครองส่วนท้องถิ่นจำนวน ๔ แห่งดังนี้

๑) ถ่ายโอนโรงพยาบาลส่งเสริมสุขภาพตำบลบ้านดอนและโรงพยาบาลส่งเสริมสุขภาพตำบลบ้านหนองจอก ให้แก่เทศบาลตำบลเชิงเนิน อำเภอเมืองระยอง

๒) ถ่ายโอนโรงพยาบาลส่งเสริมสุขภาพตำบลทับมา ให้แก่เทศบาลตำบลทับมา อำเภอเมืองระยอง

๓) ถ่ายโอนโรงพยาบาลส่งเสริมสุขภาพตำบลน้ำคอก ให้แก่เทศบาลตำบลน้ำคอก อำเภอเมืองระยอง

๔) ถ่ายโอนโรงพยาบาลส่งเสริมสุขภาพตำบลเนินพระ ให้แก่เทศบาลตำบลเนินพระ อำเภอเมืองระยอง

ณ ห้องประชุมประดู่ทอง โรงพยาบาลระยอง

การเข้าร่วมประชุม ลดความแออัด โรงพยาบาลระยอง

วันจันทร์ที่ ๓๐ พฤศจิกายน ๒๕๖๓ เวลา ๑๔.๐๐ น. นายทวีป แสงกระจ่าง นายกองค์การบริหารส่วนตำบลตะพง ร่วมประชุม ลดความแออัด โรงพยาบาลระยอง และมอบใบประกาศเกียรติคุณ โดยมี ดร.สาธิต ปิตุเตชะ รัฐมนตรีช่วยว่าการกระทรวงสาธารณสุข เป็นประธานการประชุม นายแพทย์ไชยสิทธิ์ เทพชาตรี ผู้อำนวยการโรงพยาบาลระยอง กล่าวต้อนรับ ณ ห้องประชุมประดู่ทอง โรงพยาบาลระยอง

การประชุมผู้เช่าแผงจำหน่ายสินค้าตลาดกลางผลไม้ตะพง

วันอังคารที่ ๑ ธันวาคม ๒๕๖๓ เวลา ๐๙.๐๐ น. นายทวีป แสงกระจ่าง นายกองค์การบริหารส่วนตำบลตะพง เป็นประธานเปิดการประชุม ผู้เช่าแผงจำหน่ายสินค้า ตลาดกลางผลไม้ตะพง เพื่อชี้แจงรายละเอียดในการทำสัญญาเช่าแผงจำหน่ายสินค้าและรับฟังข้อเสนอแนะสำหรับการวางแผนงานการพัฒนาตลาด ประจำปี ๒๕๖๔ โดยมีนางนลินภัสร์ พงษ์วัฒนภัค หัวหน้าฝ่ายเทศกิจ เป็นผู้ดำเนินการประชุม ณ อาคารศูนย์กลางเกษตรจังหวัดระยอง (อบต.ตะพง) อำเภอเมืองระยอง จังหวัดระยอง

การอบรมพัฒนาศักยภาพการปฐมพยาบาลเบื้องต้นและการช่วยฟื้นคืนชีพ

วันอังคารที่ ๑ ธันวาคม ๒๕๖๓ เวลา ๑๘.๐๐ น. นายเกรียง ไกรเดช เลขานุการนายกองค์การบริหารส่วนตำบลตะพง เป็นประธานเปิดการอบรมพัฒนาศักยภาพการปฐมพยาบาลเบื้องต้นและการช่วยฟื้นคืนชีพ ตำบลตะพง โดยมีวิทยากร แพทย์และพยาบาลวิชาชีพจากโรงพยาบาลระยองจำนวน ๕ ท่าน บรรยายและให้ความรู้เรื่องบาดแผลและการช่วยเหลือผู้ป่วยฉุกเฉินโทรแจ้งสายด่วน ๑๖๖๙ และการอุดกั้นของทางเดินหายใจส่วนบน พร้อมการสาธิตการปฐมพยาบาล ผู้เข้าอบรมคืออาสาสมัครกู้ภัยจากจุดตะพง จุดน้ำคอก และจุดบ้านแลงจำนวน ๕๐ ท่าน ณ ห้องประชุมสภาองค์การบริหารส่วนตำบลตะพง อำเภอเมืองระยอง จังหวัดระยอง

การอบรมเลี้ยงดูเด็กแก่พ่อแม่เด็กปฐมวัย

วันที่อังคารที่ ๑ ธันวาคม ๒๕๖๓ เวลา ๑๐.๐๐ น. ศูนย์พัฒนาเด็กเล็กวัดตะพงนอก สังกัดกองการศึกษา ศาสนาและวัฒนธรรม องค์การบริหารส่วนตำบลตะพง ร่วมกับองค์การยูนิเซฟแห่งประเทศไทย ได้จัดอบรมให้ความรู้การอบรมเลี้ยงดูเด็กแก่พ่อแม่และการจัดให้คำปรึกษาแก่พ่อแม่ของเด็กปฐมวัย อายุ ๓–๖ ปี ระหว่างวันที่ ๑–๒ ธันวาคม ๒๕๖๓ โดยมีนายทวีป แสงกระจ่าง นายกองค์การบริหารส่วนตำบลตะพง เป็นประธานเปิดการอบรม ณ ห้องประชุม OTOP องค์การบริหารส่วนตำบลตะพง อำเภอเมืองระยอง จังหวัดระยอง

งานวันคนพิการสากล ๒๕๖๓

วันพฤหัสบดีที่ ๓ ธันวาคม ๒๕๖๓ เวลา ๐๙.๐๐ น. นายทวีป แสงกระจ่าง นายกองค์การบริหารส่วนตำบลตะพง เป็นประธานเปิดงานวันคนพิการสากลตำบลตะพง ประจำปี พ.ศ ๒๕๖๓ (ปีงบประมาณ ๒๕๖๔) โดยมี นายวิเชียร กระจ่างแจ้ง ประธานชมรมคนพิการตำบลตะพง เป็นผู้กล่าวรายงานวัตถุประสงค์การจัดงาน

กิจกรรมภายในงานประกอบไปด้วย พิธีลงนามบันทึกข้อตกลงความร่วมมือระหว่างองค์การบริหารส่วนตำบลตะพง ร่วมกับศูนย์บริการคนพิการจังหวัดระยอง สำนักงานพัฒนาสังคมและความมั่นคงของมนุษย์จังหวัดระยอง, สำนักงานการศึกษานอกระบบฯ อำเภอเมืองระยอง,มูลนิธิสายรุ้งเพื่อคนพิการ, สมาคมคนพิการจังหวัดระยอง, สมาคมคนพิการอำเภอบ่อไร่ จังหวัดตราด และกองทุนพัฒนาอาชีพเพื่อคนพิการตำบลตะพง

นอกจากนี้ยังมีการมอบประกาศเกียรติคุณคนพิการดีเด่นตำบลตะพง จำนวน ๒ ราย และร่วมฟังเสวนาเรื่อง “คนพิการมุ่งสู่สังคมชีวิตวิถีใหม่” และ "การเสวนา แนวทางการพัฒนาคนพิการตำบลตะพง" ณ อาคารศูนย์กลางเกษตรจังหวัดระยอง ตำบลตะพง อำเภอเมืองระยอง จังหวัดระยอง

การประชุมคณะกรรมการการประเมินผลงาน ข้าราชการหรือพนักงานครูฯ

วันที่อังคารที่ ๔ ธันวาคม ๒๕๖๓ เวลา ๑๓.๓๐ น. กองการศึกษา ศาสนาและวัฒนธรรม องค์การบริหารส่วนตำบลตะพง ได้จัดประชุมคณะกรรมการการประเมินผลงาน ข้าราชการหรือพนักงานครู เพื่อให้มีหรือเลื่อนวิทยฐานะชำนาญการ และมีผู้ที่มีคุณสมบัติครบ ยื่นเสนอขอรับการประเมินฯ จำนวน ๓ ราย ดังนี้

๑. นางนุชนาถ กนิษฐสุต ตำแหน่งครู สังกัดโรงเรียนอนุบาลตะพง

๒. นางสุนันท์ ศรีราธารา ตำแหน่งครู สังกัดศูนย์พัฒนาเด็กเล็กวัดยายดา

๓. นางเกศินี หอมระรื่น ตำแหน่งครู สังกัดศูนย์พัฒนาเด็กเล็กวัดตะพงนอก

และคณะกรรมการการประเมินฯ ดังนี้

๑. นายสกุลศักดิ์ ทิพย์ไชย ผู้อำนวยการโรงเรียนวัดตะพงนอก เป็นประธานการประเมิน

๒. นางสาวอมรรัตน์ ไชยรัตน์ หัวหน้าฝ่ายบริหารการศึกษา รักษาราชการแทน ผู้อำนวยการกองการศึกษา ศาสนาและวัฒนธรรม

๓. นางเตือนใจ พรานนท์สถิต ครูชำนาญการพิเศษ โรงเรียนวัดตะพงนอก

๔. นางสาวกรธิดา จันทร์จวง ครูชำนาญการ องค์การบริหารส่วนตำบลนาตาขวัญ

ณ ห้องประชุม OTOP องค์การบริหารส่วนตำบลตะพง อำเภอเมืองระยอง จังหวัดระยอง

กิจกรรมเคารพธงชาติ เดือนธันวาคม ๒๕๖๓

วันจันทร์ที่ ๗ ธันวาคม ๒๕๖๓ เวลา ๐๘.๐๐ น. คณะผู้บริหารและพนักงานองค์การบริหารส่วนตำบลตะพง ได้ร่วมกันเข้าแถวยืนตรงเคารพธงชาติ สวดมนต์ และกล่าวคำปฏิญาณตน เพื่อเป็นการแสดงความเคารพต่อสถาบันชาติ และร่วมภาคภูมิใจในเอกราชที่บรรพบุรุษต้องเสียสละเลือดเนื้อ เพื่อปกป้องประเทศชาติไทย พร้อมทั้งรับนโยบายการปฏิบัติงานรวมถึงแจ้งข้อมูลข่าวสารแก่ฝ่ายงานที่เกี่ยวข้องให้ได้รับทราบทั่วกัน

โดยในครั้งนี้ นายอมร เวียนหาผล ปลัดองค์การบริหารส่วนตำบลตะพง ได้แจ้งให้เจ้าหน้าที่ทุกคนเฝ้าสังเกตอาการและระมัดระวังการแพร่กระจายของไวรัส COVID-๑๙ ที่กำลังกลับมาระบาดรอบที่ ๒ และฝากเรื่องการประชาสัมพันธ์การเลือกตั้งท้องถิ่น ในวันที่ ๒๐ ธันวาคม ๒๕๖๓

พร้อมกันนี้ได้แนะนำพนักงานจ้างเปลี่ยนตำแหน่งใหม่ ตั้งแต่วันที่ ๑ ธันวาคม ๒๕๖๓ จำนวน ๒ รายดังนี้

๑. นางสาวพรนิภา ฟุ้งเฟื่อง จากตำแหน่ง คนงาน เป็นตำแหน่ง ผู้ช่วยนักพัฒนาการท่องเที่ยว สังกัด สำนักปลัดองค์การ บริหารส่วนตำบลตะพง

๒. นางสาวปรียาภรณ์ กาหลง จากตำแหน่ง ผู้ช่วยเจ้าพนักงานการเงินและบัญชี เป็นตำแหน่ง ผู้ช่วยเจ้าพนักงานจัดเก็บรายได้ สังกัด กองคลัง

แนะนำพนักงานจ้างใหม่ ปฏิบัติราชการตั้งแต่วันที่ ๑ ธันวาคม ๒๕๖๓ จำนวน ๒ รายดังนี้

๑. นางสาวกัญญณัช งามสุวรรณ์ พนักงานจ้างตามภารกิจ ตำแหน่ง ผู้ช่วยนักวิชาการสาธารณสุข สังกัด กองสาธารณสุขและสิ่งแวดล้อม

๒. นางสาวณิชนันทน์ ไพรณรินทร์ พนักงานจ้างตามภารกิจ ตำแหน่ง ผู้ช่วยพยาบาลวิชาชีพ สังกัดกองสาธารณสุขและสิ่งแวดล้อม (รพ.สต.บ้านยายดา)

และร่วมแสดงความยินดีกับ กองสาธารณสุขและสิ่งแวดล้อม องค์การบริหารส่วนตำบลตะพง ที่ได้เข้ารับรางวัล จำนวน ๕ รายการ ดังนี้

๑. โล่รางวัลโรงพยาบาลส่งเสริมสุขภาพตำบลตะพง ได้รับการประเมินมาตรฐานการจัดบริการอาชีวอนามัยและเวชกรรมสิ่งแวดล้อมของกรมควบคุมโรค ประจำปีงบประมาณ ๒๕๖๒

๒. เกียรติบัตรรับรองการเป็นตลาดสดติดดาว ของตลาดกลางผลไม้ตะพงในความส่งเสริมของกรมการค้าภายใน กระทรวงพาณิชย์

๓. ตลาดกลางผลไม้ตะพง ผ่านการประเมินมาตรการการป้องกันการแพร่ระบาดของโรคติดเชื้อไวรัสโคโรน่า ๒๐๑๙ (COVID-๑๙) ตามมาตรการของกรมอนามัยประจำปี ๒๕๖๓

๔. สถาบันการแพทย์ฉุกเฉินแห่งชาติ มอบโล่ประกาศเกียรติคุณและเข็มเชิดชูเกียรติให้แก่องค์การบริหารส่วนตำบลตะพง ที่ผ่านเกณฑ์การประเมินตำบลปลอดภัยเข้มแข็ง ด้านการแพทย์ฉุกเฉิน ประจำปี พ.ศ ๒๕๖๓

๕. รางวัลการจัดการอนามัยสิ่งแวดล้อมตำบลอย่างยั่งยืน จากกระทรวงสาธารณสุข

และนายทวีป แสงกระจ่าง นายกองค์การบริหารส่วนตำบลตะพง ได้ให้โอวาทแก่เจ้าหน้าที่องค์การบริหารส่วนตำบลตะพง โดยเน้นย้ำเรื่องมาตรการการป้องกันการแพร่กระจายของไวรัส COVID-๑๙ ให้ทุกคนสวมใส่หน้ากากอนามัย ล้างมือบ่อยครั้ง และสำหรับผู้ที่ปฏิบัติหน้าที่อยู่เวรรักษาความปลอดภัยสำนักงาน ให้ประจำสำนักงานเพื่อคอยรับเรื่องร้องทุกข์ ทั้งทางสำนักงานและทางโทรศัพท์ พร้อมจัดการงานที่เร่งด่วนให้เสร็จ สิ้นก่อนวันหยุดต่อเนื่องหลายวัน และขอขอบคุณเจ้าหน้าที่ทุกคนที่ปฏิบัติหน้าที่อย่างเต็มกำลังความสามารถใน ปี ๒๕๖๓ ณ องค์การบริหารส่วนตำบลตะพง อำเภอเมืองระยอง จังหวัดระยอง

การประชุมสภา อบต.ตะพง (ชุดที่ห้า ปีที่ ๘) สมัยวิสามัญ สมัยที่ห้า

วันจันทร์ที่ ๑๔ ธันวาคม ๒๕๖๓ เวลา ๑๔.๐๐ น. นายบุญธรรม โพธิ์แก้ว ประธานสภาองค์การบริหารส่วนตำบลตะพง เป็นประธานเปิดการประชุมสภาองค์การบริหารส่วนตำบลตะพง (ชุดที่ห้า ปีที่ ๘) สมัยวิสามัญ สมัยที่ห้า ประจำปีพุทธศักราช ๒๕๖๓ ณ ห้องประชุมสภาองค์การบริหารส่วนตำบลตะพง

กิจกรรมตรวจสุขภาพ พนักงานส่วนตำบล อบต.ตะพง ประจำปี ๒๕๖๔

วันพฤหัสบดีที่ ๑๗ ธันวาคม ๒๕๖๓ ฝ่ายส่งเสริมสุขภาพและสาธารณสุข กองสาธารณสุขและสิ่งแวดล้อม องค์การบริหารส่วนตำบลตะพง ร่วมกับโรงพยาบาลระยอง จัดกิจกรรมตรวจสุขภาพ พนักงานส่วนตำบลตะพง ประจำปี ๒๕๖๔ โดยมีวัตถุประสงค์เพื่อส่งเสริมสุขภาพ ควบคุมป้องกันโรคและตรวจคัดกรองสุขภาพประจำปีให้แก่พนักงานส่วนตำบลตะพง ตลอดจนส่งเสริมให้พนักงานส่วนตำบลตะพงมีความรู้ และดูแลสุขภาพของตนเองได้อย่างถูกต้องและเหมาะสม ณ ห้องประชุมอาคารโอทอป องค์การบริหารส่วนตำบลตะพง อำเภอเมืองระยอง จังหวัดระยอง

ประชุมรับฟังคำชี้แจง คกก.ประจำหน่วยเลือกตั้ง เขตที่ ๔ ต.ตะพง

องค์การบริหารส่วนตำบลตะพง จัดประชุมรับฟังคำชี้แจง คณะกรรมการประจำหน่วยเลือกตั้ง/เจ้าหน้าที่รักษาความปลอดภัย เขตเลือกตั้งที่ ๔ ตำบลตะพง อำเภอเมืองระยอง จังหวัดระยอง (หน่วยเลือกตั้งที่ ๑ – ๓๑) ระหว่างวันที่ ๑๕–๑๗ ธันวาคม ๒๕๖๓ โดยมีนายสกล สกุลกล้า วิทยากรอำเภอ สำหรับการเลือกตั้งสมาชิกสภาท้องถิ่นและผู้บริหารท้องถิ่น ปี ๒๕๖๓ เป็นผู้บรรยายให้ความรู้ เพื่อเป็นการซักซ้อมความเข้าใจในการปฏิบัติหน้าที่คณะกรรมการประจำหน่วยเลือกตั้ง การเลือกตั้งนายกองค์การบริหารส่วนจังหวัดและสมาชิกสภาองค์การบริหาร ส่วนจังหวัดระยอง ที่จะมีขึ้นในวันอาทิตย์ที่ ๒๐ ธันวาคม ๒๕๖๓ ณ อาคารศูนย์กลางเกษตรจังหวัดระยอง (อบต.ตะพง) อำเภอเมืองระยอง จังหวัดระยอง

กิจกรรม Big Cleaning Day ตลาดกลางผลไม้ตะพง

วันจันทร์ที่ ๒๘ ธันวาคม ๒๕๖๓ เวลา ๐๙.๐๐ น. องค์การบริหารส่วนตำบลตะพง ร่วมกับ แม่ค้าพ่อค้า ตลาดกลางผลไม้ตะพง ร่วมกิจกรรม Big Cleaning Day ตลาดกลางผลไม้ตะพงทั้ง ๒ อาคาร เพื่อป้องกันการแพร่กระจายของไวรัส COVID-19 และเป็นการสร้างความเชื่อมั่นให้ผู้บริโภคทุกท่าน

ลงพื้นที่มอบถุงยังชีพแก่ผู้มีความเสี่ยงต้องกักตัวช่วง COVID-19

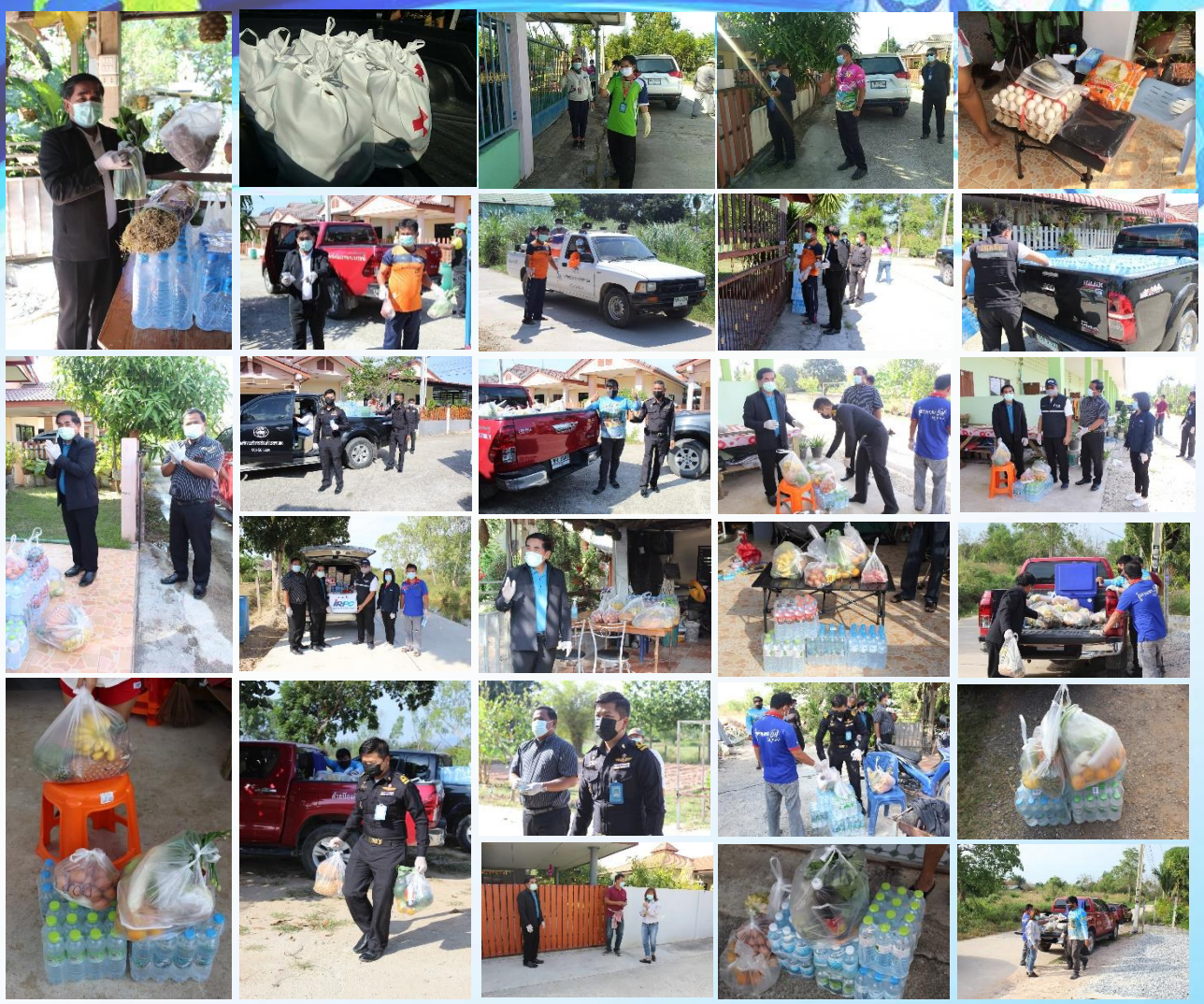

นายทวีป แสงกระจ่าง นายกองค์การบริหารส่วนตำบลตะพง พร้อมด้วยคณะผู้บริหารและเจ้าหน้าที่ขององค์การบริหารส่วนตำบลตะพง ลงพื้นที่มอบถุงยังชีพจากสภากาชาดไทย ข้าวสารอาหารแห้ง แก่ผู้มีความเสี่ยงต่อการติดเชื้อ COVID-19 ที่ต้องกักตัวเป็นเวลา ๑๔ วัน ณ หมู่ที่ ๑, หมู่ที่ ๘, หมู่ที่ ๙, หมู่ที่ ๑๒ และหมู่ที่ ๑๖ ตำบลตะพง อำเภอเมืองระยอง จังหวัดระยอง

...จดหมายข่าว...

องค์การบริหารส่วนตำบลตะพง

จัดทำโดย งานส่งเสริมการท่องเที่ยวและประชาสัมพันธ์

โทรศัพท์ ๐๓๘-๖๖๔๐๕๓, ๐๓๘-๖๔๕๓๖๖-๗ ต่อ ๐, ๑๐๔